ICB-DV

Altura: 26.8" (68,1 cm) Ancho: 10.2" (25,9 cm) Profundidad: 22.1" (56,1 cm)

Los servidores se venden por separado

- Lenguaje de diseño elegante y modernizado, con ángulos redondeados en las esquinas y el maletero
- Pantallas de lectura digital en inglés, español o francés ---para una programación y control más sencillos--- y puede mostrar medidas 'estándar' o métricas. La lectura digital también muestra el estado de la máquina y se pueden programar mensajes publicitarios específicos para su visualización.
- La tecnología de la serie BUNN Infusion permite múltiples recetas desde un mismo espacio --- con tres botones de preparación y dos tamaños de lote
- El modo de ahorro de energía reduce la temperatura del tanque durante los períodos de inactividad
- El exclusivo cabezal rociador Peak Extraction® proporciona una mejor uniformidad de extracción y una mayor resistencia a la acumulación de cal.
- El bloqueo electrónico del embudo evita la extracción de cada embudo de preparación hasta que se complete el goteo.
- Capacidad de programación USB
- El contador de preparación realiza un seguimiento de cuántos lotes se elaboran
- Pre-infusión y preparación de pulsos para una máxima extracción de sabor. El bloqueo de preparación en frío y el control de temperatura digital garantizan una preparación de primer nivel.
- Grifo de agua caliente (suministrado para instalación personalizada)
- Adaptable a doble voltaje (puede funcionar a 120 V/15 amperios o 120/208-240 V/20 amperios)
- Servidores no incluidos a menos que se indique lo contrario

Agencia:

UL LISTED NSF

Especificaciones

Producto #:53100.0100

Embudo: Plástico negro

Acceso al agua:fontanero

Interfaz: Inalámbrico

Finalizar: Inoxidable

Características adicionales

BrewWISE

Eléctrico y Capacidad

voltios*	Amperios	vatios	Cable Adjunto	Tipo de enchufe	tazas de 8oz/hora 236ml tazas/hora	Entrada H^2O Temperatura.	Fase	# cables más Tierra	hercios
120	14	1700	Sí	NEMA 5-15P	82	60 °F (15,5 °C)	1	2	60
120/208	14	2900	-	N / A	136	60 °F (15,5 °C)	1	3	60
120/240	17	4050	-	N / A	181	60 °F (15,5 °C)	1	3	60

* Cuando una máquina BUNN tiene una clasificación de 120/208-240 V, 120/208 V o 120/240 V, el voltaje más alto es el voltaje de suministro necesario para alimentar la máquina. El 120V está ahí para suministrar energía a algunos componentes clasificados como 120V en la máquina, pero no es el voltaje de suministro y no alimentaría la máquina si la máquina está marcada con las clasificaciones mencionadas anteriormente.

Requisitos de plomería

PSI	kPa	Accesorio suministrado	Flujo de agua requerido (GPM)
20-90	138-621	Accesorio abocardado macho de 3/8"	1.00

Dibujos CAD

2D	revivir	KLC
●		

ADVERTENCIA: Este producto puede exponerlo a productos químicos, incluido el bisfenol A (BPA), que el estado de California reconoce como causante de defectos de nacimiento u otros daños reproductivos. Para más información vaya a www.P65Warnings.ca.gov

BUNN® se reserva el derecho de cambiar las especificaciones y el diseño del producto sin previo aviso. Tales revisiones no dan derecho al comprador a los cambios, mejoras, adiciones o reemplazos correspondientes a equipos adquiridos con anterioridad.

Para conocer las especificaciones más actuales y otra información, visite bunn.com.

Última actualización:
07/05/2023

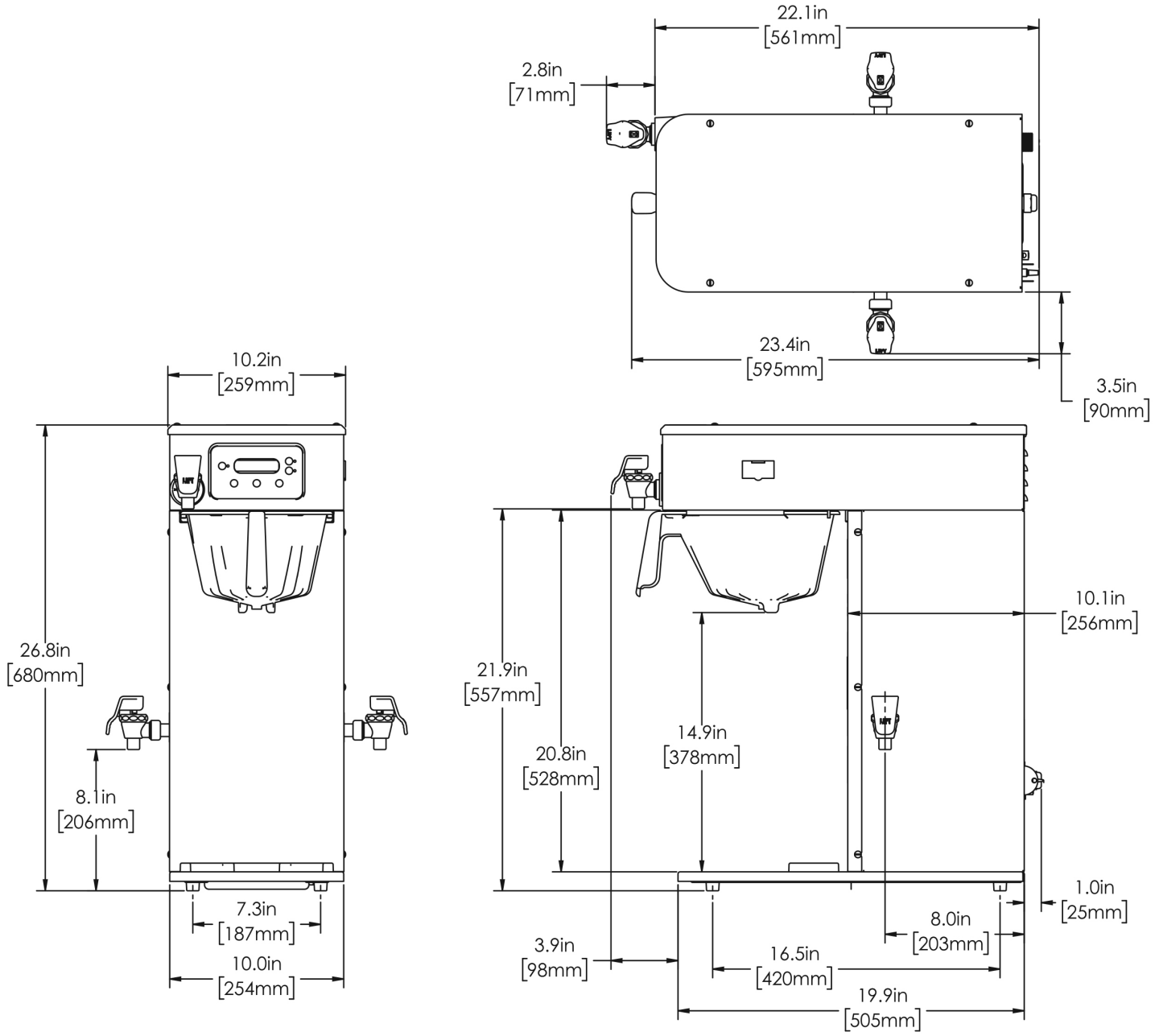

	Unidad			Envío				
	Altura	**Ancho**	**Profundidad**	**Altura**	**Ancho**	**Profundidad**	**Peso**	**Volumen**
Inglés	26,8 pulgadas	10,2 pulgadas	22,1 pulgadas	34,9 pulgadas.	13,3 pulgadas	27,4 pulgadas	46.860 libras	7.321 ft^3
Métrico	68,1 centímetros	25,9cm	56,1cm	88,6cm	33,7cm	69,5cm	21.256 kg	0,207 m^3

BUNN® se reserva el derecho de cambiar las especificaciones y el diseño del producto sin previo aviso. Tales revisiones no dan derecho al comprador a los cambios, mejoras, adiciones o reemplazos correspondientes a equipos adquiridos con anterioridad.

Para conocer las especificaciones más actuales y otra información, visite bunn.com.

Última actualización:
07/05/2023